PASSO A PASSO
PARA A OUTORGA
DE PROCURAÇÃO
ELETRÔNICA
JUNTO À
CAIXA ECONÔMICA

Primeiro Acesso

CONECTIVIDADE SOCIAL ICP

Introdução:

Agora com uso da certificação digital ICP-Brasil o canal para acesso a caixa econômica passou a ser 100% web e traz diversas facilidades em relação à versão que utilizava o certificado em disquete. Além das transações da "Conexão Segura", também é possível enviar arquivos SEFIP, GRRF e receber relatórios na caixa postal da empresa.

Obs.: Para que a outorga da procuração seja feita se faz necessário que o Certificado Digital esteja devidamente instalado na máquina;

1º Passo: Acesse o site da Caixa Econômica Federal: www.caixa.gov.br e **Clique em Empresa.**

The screenshot shows the Caixa Econômica Federal website. The top navigation bar includes 'REDE DE ATENDIMENTO', 'SOBRE A CAIXA', 'CAIXA CULTURAL', 'DOWNLOADS', 'OUVIDORIA', 'IMPRENSA', and 'FALE CONOSCO'. The main header features the CAIXA logo and the slogan 'A vida pede mais que um banco'. Below the header, there are tabs for 'VOCÊ', 'EMPRESA', 'GOVERNO', and 'JUDICIÁRIO'. The 'EMPRESA' tab is highlighted with a red circle. Underneath, there are sub-tabs for 'Produtos e Serviços', 'Serviços Sociais', and 'Destaque'. A search bar is located on the right. The main content area features a large banner for '#FIES na CAIXA' with a smiling man's face and the text 'Se liga no #FIES na CAIXA. É mais fácil do que você imagina. Saiba mais aqui'. To the right, there are smaller sections for 'Cuidado com os golpes' and 'Educação Financeira'.

2º Passo: Clique em Conectividade Social ICP.

The screenshot shows the Caixa Econômica Federal website with the 'EMPRESA' tab selected. Under the 'Produtos e Serviços' sub-tab, 'Conectividade Social ICP' is highlighted with a red circle. The main content area features a large banner for 'MOMENTO DA SORTE' with the text 'Voltou e está ainda melhor. Não perca.' and 'Para a sorte todo mundo é igual'. To the right, there are smaller sections for 'REDE DE ATENDIMENTO' and 'Educação Financeira'.

3º Passo: Clique novamente em Conectividade Social ICP.



4º Passo: Selecione seu Certificado Digital e Clique em OK.

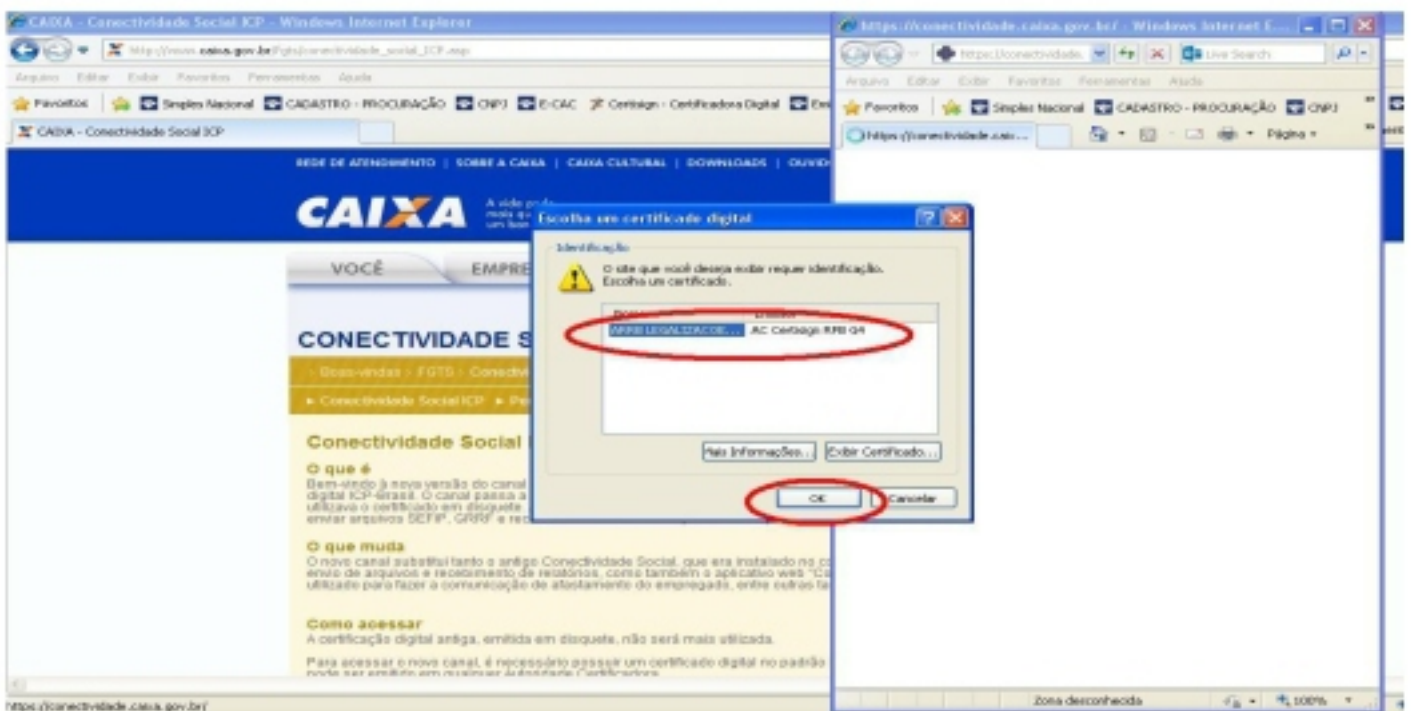

5º Passo: No primeiro acesso, será necessário fazer o registro no site da Caixa.

Favoritos Caixa Econômica Federal - Conectividade Social

Conectividade Social **Registro** Quinta-feira, 22 de dezembro de 2011

Bom dia, Sr(a).

Conectividade Social: o modo mais seguro, rápido e fácil de se comunicar com a CADAE.

Registro

Para acessar o Conectividade Social e seus aplicativos é necessário estar registrado.

Foi verificado em nosso sistema que o seu certificado não se encontra registrado. Para prosseguir com o processo de Registro, clique no botão 'Continuar'. Para cancelar o processo, clique no botão 'Cancelar'.

6º Passo: Selecione 'Aceito' e clique em 'Continuar'.

Favoritos Caixa Econômica Federal - Conectividade Social

Conectividade Social **Registro** Quinta-feira, 22 de dezembro de 2011

Bom dia, Sr(a).

Conectividade Social: o modo mais seguro, rápido e fácil de se comunicar com a CADAE.

Registro

Atenção: Seleção do Perfil.

Sr(s). usuário(s), o próximo passo do processo de Registro será a seleção do Perfil de sua empresa. Selecione o perfil que melhor se enquadra à sua empresa. É de sua inteira responsabilidade informar o perfil adequado, bem como a utilização dos serviços habilitados.

Selecione 'Aceito' e clique no botão de 'Continuar' para continuar o processo de Registro, ou clique no botão de 'Cancelar' para cancelar o processo de Registro.

Aceito

7º Passo: **Selecione perfil 'Empresa' e clique em continuar.**

Conectividade Social, o modo mais seguro, rápido e fácil de se comunicar com a CAIXA.

Registro

Selecione o perfil que melhor se enquadra à sua empresa.
Lembre-se: é de sua inteira responsabilidade informar o perfil adequado, bem como a utilização dos serviços habilitados.

Seleção Perfil:

- Empresa
- Ag
- Agente Financeiro, FCVS
- Agente Moradia
- Sindicato
- SRTE
- Unidade Meio STA

Continuar Cancelar

8º Passo: **Em 'Lista de Serviços'.**

8.1. **Selecione todos os serviços de todos os grupos;**

8.2. **Clique em 'Continuar'.**

Conectividade Social, o modo mais seguro, rápido e fácil de se comunicar com a CAIXA.

Registro

Selecione o perfil que melhor se enquadra à sua empresa.
Lembre-se: é de sua inteira responsabilidade informar o perfil adequado, bem como a utilização dos serviços habilitados.

Seleção Perfil:

Empresa

Abaixo está a lista de serviços do perfil selecionado. Clique no botão "Continuar" para continuar o processo de Renovação, ou clique no botão "Cancelar" para cancelar o processo.

Lista de Serviços:

Todos os serviços de todos os grupos

Grupo Empregador

- Acessar Empresa Subordinada
- Alterar Endereço do Trabalhador
- Comunicar Movimentação do Trabalhador
- Consultar Extrato - Créditos Compl. - LC 110/2001
- Retificar Dados do Trabalhador - RDT
- Simular Cálculo da GRRF/Gerar GRRF
- Solicitar Extrato do Trabalhador
- Solicitar Extrato para Fins Recatórios

Continuar Cancelar

9º Passo: Clique em 'Aceitar Termo'.

Conectividade Social Registro
Quinta-feira, 22 de dezembro de 2011

Bom dia, Sr(a).

Leia atentamente o termo do contrato.

Caso o usuário clique no botão 'Aceitar Termo', caso contrário clique no botão 'Não Aceitar Termo' para voltar ao início do processo de registro.

Termo do Contrato

**CONTRATO DE PRESTAÇÃO DE SERVIÇOS – CONECTIVIDADE SOCIAL
CAIXA X CLIENTE PESSOA JURÍDICA – PERFIL AMPLIO**

Pelo presente instrumento, a CAIXA ECONÔMICA FEDERAL, com sede no Setor Bancário Sul, Quadra 4, Lotes 3 e 4 – CEP 70092 – 900, Brasília - DF, CNPJ 00360305/0001-04, doravante denominada CAIXA, e, de outro lado, a empresa BCH SERVIÇOS DE INFORMÁTICA LTDA:079726500001-40, com inscrição CNPJ/CEI n.º 07.972.650/0001-40, doravante denominada CLIENTE, ajustam e celebram este contrato para os fins e sob as condições adiante indicadas.

CLÁUSULA 1ª - DO OBJETO
O presente contrato tem por objeto possibilitar ao CLIENTE o acesso remoto, por meio de computador próprio, aos serviços disponíveis para o Perfil Pessoa Jurídica Amplo no CONECTIVIDADE SOCIAL.

Perfil: Empresa

Serviços Disponíveis:

- Acessar Empresa Detergente
- Alterar Endereço do Trabalhador
- Comunicar Movimentação do Trabalhador
- Consultar Extrato - Créditos Compl. - LC 110/2001
- Retificar Dados do Trabalhador - RDT

Aceitar Termo **Não Aceitar Termo**

10º Passo: Clique em 'Continuar'.

PASSO A PASSO CONECTIVIDADE SOCIAL.pdf - Adobe Reader

Arquivo Editar Visualizar Documento Ferramentas Janela Ajuda

Conectividade Social Registro
Quinta-feira, 22 de dezembro de 2011

Bom dia, Sr(a).

Para acessar o Conectividade Social, clique em Continuar.

Registro Concluído

O certificado digital e sua senha são indispensáveis para realizar o acesso ao Conectividade Social. Memorize a senha ou guarde-a em local seguro, pois não será possível cadastrá-la uma nova senha para o mesmo certificado.

Em caso de perda ou divulgação da senha, será necessário emitir um novo certificado digital. Não se esqueça de ter sempre à mão o seu certificado, pois é a partir dele que será possível ter acesso ao Conectividade Social.

Contrato de Registro

Número do contrato:
Data de Assinatura:
Certificado Solicitante:

Continuar **Visualizar Contrato** **Salvar PDF**

Fim do processo, obrigado!!!

Att,
Lafs Contabilidade.